I percorsi dell'edizione 2019

percorso A*
Ritrovo ore 20,45
Salone delle decorazioni
Via Borgo di Colle Ameno
Pontecchio Marconi

percorso B
Ritrovo ore 20,45
Palazzo Sanuti
Via Fontana, loc. Fontana
Sasso Marconi

percorso C
Ritrovo ore 17,00
Azienda Agricola Piacere Sasso
Via Montechiaro, 17/3
Sasso Marconi

percorso D*
Ritrovo ore 15,00
Centro Visite Oasi di San Gherardo
Via Rio Conco, 10
Sasso Marconi

percorso E*
Ritrovo ore 17,00
Villa Quiete di Mezzana
Via Porrettana, loc. Borghetti
Sasso Marconi

percorso F*
Ritrovo ore 17,00
Salone delle decorazioni
Via Borgo di Colle Ameno
Pontecchio Marconi

A passo di Musica

"A passo di Musica" è un progetto di **escursionismo musicale** che intende coniugare la musica con la natura e l'escursionismo. Un'occasione unica per vivere insieme le emozioni di una passeggiata in mezzo alla natura, **ascoltando artisti di talento che si esibiscono in concerto dal vivo**, con suono naturale, immersi in ambienti incontaminati. Concerti al tramonto, per salutare il crepuscolo e **sentirsi in armonia col territorio** che ci circonda.

Passeggiamo in armonia, a passo di musica!

A* Evento nell'ambito della rassegna "Corti Chiese e Cortili"
B* Evento inserito nella rassegna "Corti Chiese e Cortili"
D* Evento inserito nella festa dell'Oasi di San Gherardo
F* Evento inserito nella "Tartufesta 2019"

Città di Sasso Marconi

Gruppo di Studi Progetto 10 Righe

Associazione Culturale "Le Rossignol"

Col patrocinio e contributo dell'Assessorato alla Cultura del Comune di Sasso Marconi

Ideazione: Luigi Ropa Esposti, M° Paola Matarrese
Progettazione e direzione artistica: M° Paola Matarrese

"A passo di Musica" è un progetto di escursionismo musicale.

trovaci su

Organizzazione a cura del Gruppo di Studi Progetto 10 Righe (www.10righe.org)
Col patrocinio e contributo dell'Assessorato alla Cultura del Comune di Sasso Marconi

Ideazione: Luigi Ropa Esposti, M° Paola Matarrese
Progettazione e direzione artistica: M° Paola Matarrese (www.paolamatarrese.it)
Coordinamento escursionistico: Luigi Ropa Esposti (Gruppo di Studi Progetto 10 Righe)
Guide: Luigi Ropa Esposti, Sabrina Carlini, Giacomo Galli (CSI Gruppo Escursionismo)
Gianluca Rossi, Ecosistema, Gruppo XXV Aprile
Progetto grafico: www.thestarter.it

A passo di Musica

INGRESSO GRATUITO, PRENOTAZIONE OBBLIGATORIA
Per informazioni e prenotazioni:
InfoSasso - Tel: 051.6758409 - info@infosasso.it

Associazione Culturale "Le Rossignol"
Gruppo di Studi Progetto 10 Righe
Città di Sasso Marconi

www.thestarter.it

Coro Armonici Senza Fili
Enrico Bernardi e Marco Cavazza

14 GIUGNO venerdì

percorso A — **Colle Ameno**
Pontecchio Marconi

ore 21,00 — *Salone delle Decorazioni*

Colle Ameno
"Hausmusik"

Coro Armonici senza fili
Direttore Marco Cavazza
Enrico Bernardi e Marco Cavazza, Pianoforte

Il concerto "Haumusik, Miniature per voci e pianoforte a quattro mani", appositamente pensato per la l'edizione 2019 della rassegna CCC, mette a confronto note composizioni del genio tedesco della musica Johannes Brahms e la *prima esecuzione, per lo stesso organico strumentale, di un brano scritto dalla giovane stimata compositrice bolognese Irene Calamosca.
Ad inizio concerto incontro con il M° Irene Calamosca a cura di Teresio Testa.

In collaborazione con

22 GIUGNO sabato

percorso B — **Palazzo Sanuti**
Fontana

ore 21,00 — *Palazzo Sanuti*

Récital pianistico

Ivan Krpan, pianoforte

Le rassegne concertistiche Corti, Chiese e Cortili e "A passo di Musica" ospitano in Italia il vincitore dell'edizione 2017 del prestigioso Premio Busoni, Ivan Krpan. Il giovane talento croato interpreta brani di alto virtuosismo pianistico tratti dal repertorio classico e romantico, conquistando il pubblico grazie alla sua già spiccata personalità e sensibilità interpretativa.

Ivan Krpan

ore 22,30 — *Palazzo Sanuti*

Visita con guida

Passeggiata notturna lungo la valle del Reno e alla rupe del Sasso; l'incanto di muoversi al buio attraverso antichi sentieri, con le tradizioni e leggende legate alla magica notte di San Giovanni e del solstizio d'estate. Fare attenzione alle streghe (verranno fornite apposite istruzioni). Dotarsi di riti apotropaici e di torcia elettrica.

Guide: Luigi Ropa Esposti (Gruppo di Studi Progetto 10 Righe)
Giacomo Galli (CSI Gruppo Escursionismo)

Zendar Off

14 LUGLIO domenica

percorso C — **Azienda Agricola Piacere Sasso**
via Montechiaro 17\3

ore 17,00 — *Az. Agr. "Piacere Sasso"*

Visita con guida
i colori e i sapori della campagna

Dalle ore 17,00 visita all'azienda agricola e a Montechiaro. Possibilità pic nic. Buffet/cena a pagamento su prenotazione: Anna 338 2525100

ore 20,00 — *Esterno Azienda Agricola*

Concerto di musica originale d'autore
"Un indomito senso di vuoto"

Zendar Off

Amalio Trombetta: voce, chitarra classica, chitarra acustica.
Salvatore Sese: chitarre elettriche, chitarre acustiche, bouzouki.
Francesco Cervellati: contrabbasso, basso elettrico, voci.
Filippo Lambertucci: batteria, percussioni.

Il concetto di "vuoto", per i Zendar Off, rappresenta soltanto un nuovo punto di creazione e partenza e domina l'intera opera , che nonostante le apparenze, è colma di ironia, sorriso ed ottimismo.

In collaborazione con

15 SETTEMBRE domenica

Riccardo Bigazzi
Andrew Valenti

percorso D — **Oasi di San Gherardo**
Lc. Vizzano - Sasso Marconi

ore 15,00 — *Casa della Natura dell'Oasi*

Visita con guida

Visita guidata alla Casa della Natura e alle sue installazioni, e a seguire una visita all'oasi naturale di San Gherardo, con possibilità di birdwatching dai capanni di osservazione e una incursione nella vallecola di Rio Conco e all'ingresso dell'acquedotto romano.

Guida a cura di Ecosistema.

ore 17,30 — *Casa della Natura*

Concerto di musica cantautorale italiana
"Spaccacuore"

Emilia, terra di grandi canzoni senza tempo

Riccardo Bigazzi, voce e chitarra
Andrew Valenti, chitarra

Omaggio acustico alla raffinata e nobile ispirazione popolare del nostro cantautorato emiliano: radici e frutti di un viaggio tra parole e musica, storie e sentimenti senza tempo.

Roberto Metro
Elvira Foti

6 OTTOBRE domenica

percorso E — **Villa Quiete di Mezzana**
Sasso Marconi

ore 17,00 — *Villa Quiete di Mezzana loc. Borghetti*

Visita con guida

Villa Quiete di Mezzana, storica villa collocata in uno splendido altopiano sulle colline sassesi. La villa, che già fu della famiglia Belloni, alla fine dell'Ottocento divenne sede di una scuola di canto della famosa cantante lirica Etelka Gerster.

Guida: Gianluca Rossi

ore 18,30 — *Gran Salone di Villa Quiete*

Concerto cameristico - Pianoforte a 4 mani
"Bis"

Roberto Metro, pianoforte
Elvira Foti, pianoforte

Come si può facilmente intuire dal titolo, questo programma è dedicato ai Bis, ossia a quelle composizioni che di solito siamo abituati ad ascoltare come "fuori programma". Il Bis ha alcune caratteristiche fondamentali: nella maggior parte dei casi, si tratta di un brano molto conosciuto, di breve durata e soprattutto di carattere brillante, in quanto i musicisti scelgono spesso il virtuosismo per congedarsi dal pubblico.

27 OTTOBRE domenica

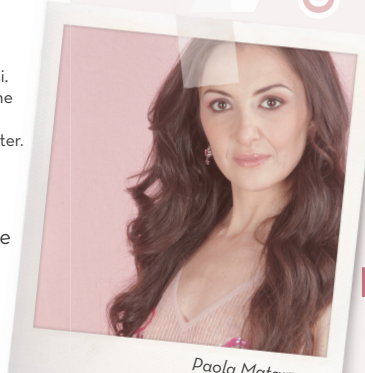

Paola Matarrese

Con il contributo di:

percorso F — **Colle Ameno**
Pontecchio Marconi

dalle 17,00 — *Borgo di Colle Ameno*

Visita guidata

Un viaggio nell'illuminismo, tra l'architettura settecentesca delle ville Davia e Ghisilieri, che poi diverranno note col suggestivo nome di "Colle Ameno". Le strade e le botteghe del borgo ove un tempo vi furono una stamperia, un ospedale, una fabbrica di maioliche, e altre attività. E infine il triste ricordo della Seconda Guerra Mondiale, quando la villa divenne un campo di detenzione e smistamento tedesco, con visita all'"Aula della Memoria". Guida a cura del "Gruppo XXV Aprile".

ore 18,30 — *Salone delle Decorazioni*

"Over the rainbow"

Un'inedito viaggio tra le più celebri colonne sonore

Paola Matarrese
& Orchestra a plettro mutinae plectri

Le composizioni più celebri dedicate al grande schermo italiano e internazionale brillano di nuova luce e fulgore attraverso una sonorità del tutto inedita, quella degli strumenti a pizzico e della splendida voce del soprano Paola Matarrese.

Estate/Autunno 2019
Comune di Sasso Marconi (BO)

SEGUI la cartina e SCOPRI dove sono i concerti!

Le escursioni ed i concerti sono adatti a tutti, ma soprattutto a chi ama la natura, l'arte e la buona musica. Le passeggiate non presentano particolari difficoltà ma **si consiglia l'uso di scarpe e abbigliamento per l'escursionismo**.
Per i concerti all'aperto, tenuto conto della natura dei luoghi e che ci si siederà sul terreno, **si consiglia l'eventuale uso di un cuscino.**

In caso di maltempo i soli concerti all'aperto saranno annullati.

trovaci su